User-Profile (User-Homepage)

User Profil als Sub-Homepage

Man gelangt zu einem Profil über verschiedene Wege, z.B. ein Event Ersteller, über die Liaisonsche Bereich Cluster oder Chat ...)

Daher sind die Profile eher sekundär, primär:

Ziel/e Form: dass das Profil mehr beinhaltet bzw. man die einer Orga zugeordneten Events dort findet, wird das Profil zu einem neuen Knotenpunkt. Somit wird das Profil zu einem Profile pseudoartige Seite.

Aktuell können Events gefunden werden, indem man entweder den Reiter „Events" Spielen, welche pseudo einen Haupt Tab für sich haben.

In seiner Logik ist das Profil eher das Speichern am Bildschirm. Es besitzt detailierte Infos zu einer Orga, die man in der Liste einer Orga und es zeigt die zugehörigen Aktivitäten an.

Danach zu Folge, möchte ich einen eigenen Tab geben?

Ja, ...

- weigen der generellen Aufgabenfeld der App
- Nutzen
  - weil der Bereich bis dato noch zu unscharf ist
  - weil es a.) viele Tabs gibt, wo man Events findet...

Meine leitvorgie lotse war es, es als Sub-Tab von Events/Events zu machen...

Integriert in oder gesondert von User Profil?

Wenn es dann aus dem gängigen Profil herausgeht, ist es gewissermaßen organisch, hoffe sodass ich User mit oder mehrere Events am Laufen hat, werden diese auf einem Profil angezeigt.

Alle User werden dass eingeladen, sein Profil mitzugestalten. Dadurch dass es zweifel unübersichtlich beschreibt.

Im entgegenstehen Tab oder Sub-Tab würde es primär um User-Profile gehen – quasi alle User. ggf. könnte man jene höher setzen, die was veranstalten bzw. gerade am laufen haben. Über Hain zeigt par excellence die Aktivitäten an, die man hat, aber über eine Suchfunktion seine eigene Liste an Favoriten erzeugen.

Bei der Seiten Teilung bzw. bei einer bewusten Ergänzung durch z.B. des Setzen eines Hakens "Ich möchte als Veranstalter auffaucher" würden eben nur jene User, die das tun, in einem gesonderten Profil haben. Anderseits ist dieser Vorgang auch nicht willkürlich, was bedeutet, dass man nicht einfach so dazu setzt(t). Also jene gern eben solch, die quantitativ mehr veranstalten...

Eine Idee wäre somit ein Hybrid, sei User es eher ausschließen, sofern sie nicht in einer solchen Oberseite aufgelistet werden möchten.

Wie ist das **Thema gemischt von User-Profilen und Events** zu sehen? Gibt es bestimmte Aufteilung, auf welch aktive veranstaltende?

Bisher ist es lediglich eine kleine Identitätsbestimmung: Name und Bild, die eine Rolle spielt bei: Gastgeber sein, Gast sein, Chat, Gruppenzugehörigkeit...

Ergänzend könnte das Thema "Öffentliche Nutzerstatistiken" hinzukommen - Zähler wie: Wie oft veranstaltet, Wie oft gewonnen an Wie teilgenommen bzw. sofern man das erlaubt.
Das wäre nochmal ein eigenes Thema für sich.

Zurück zum Thema und zum gesonderten Bereich/Tab/Seite/Profil: Kein Vorteil/Nutzen.
Was wäre ersteres/möglich:

- Auffindbarkeit als gesonderter Bereich
- Foto bzw. Logo der Organisation
- Text, Beschreibung
- Weitere Infos, wie Kontaktinfos,URL ...usw. ...

Wobei das alles - außer vielt den Admins auch mit einem normalen Profil ginge...

Fremde Nutzer-Profile

Aktueller Stand

User-Profil als Ausgangspunkt

Gesondertes Profil ansehen können

ggf. welches der beiden Konzepte, es wird ein Weg benötigt, die Profile aufzufinden.

Mögliche Ergänzungen und Änderungen

Auffindbarkeit

Von Veranstaltung aus

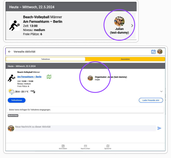

Von Gruppen aus

Von Chat aus

Von Chat-Suche aus

Auffindbarkeit von Profilen ist in der aktuellen Form sekundär.

Fremdes Nutzer-Profil als Modal

User-Profil als Modal

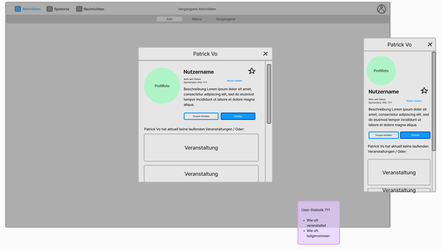

Auffindbarkeit - über: Leute > Profile

Default-Ansicht:
- User A-Z?
- nur Suchmaske?

Filtern/Abonnieren von Favoriten
- User merken (Stern-Icon)
-

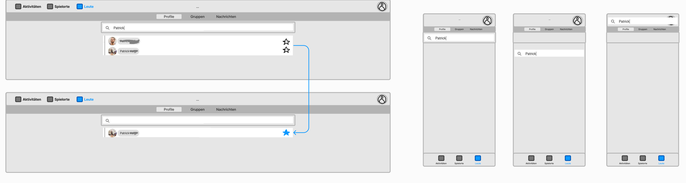

Eigenes Nutzer-Profil

Aktueller Stand - wie ich es 'von außen' sehe

Aktueller Stand - wie ich es editiere

Wie ich es 'von außen' sehe

Wie ich es editiere

User profile research

Kleinanzeigen

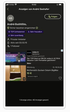

- Name
- Profilbild
- Bewertungen
- Preis - Lohnvorstellt
- Ort - Land/Bezirk
- Follower/ Zähler
- Aktion: Follow
- Anzeigen online

Eversports

- Name
- Bilder
- Bewertungen
- Kurzbeschreibung

1. Activities
2. Prices
3. Videos
4. Details
   a. Beschreibungstext
   b. URL
   c. Ort
   d. Email
   e. Option zu bewerten

Beachvolleyball-App

- Connect
- Message
- Mute/Block
- Report

My profile

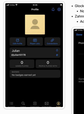

- Edit:
  - Bild
  - Name
  - Nutzername (must be unique)
  - Bio
- Player lists
- Connections
- Optionen zum Teilen
- ... stats

Notification management