16.04.2024

Venues

Venue

Different kind of info, marked **fat (must have)** and regular (nice to have)

Venue Meta-Data:

1. **Title/Name**
2. **Address**
3. Image
   One title image, or several user uploaded images (like google maps venues)
4. **Sport type(s)**
   - Data - wichtig für Filter, muss nicht sichtbar sein.
5. Counter/Stats
   a. How many activities in total
   b. Most frequent user
   c. My past interactions here
6. **Description** of the Venue, e.g.
   a. **Link** to official website, if available
   b. Free (?) text description e.g. about:
      i. Opening hours
      ii. Outdoor/Indoor
      iii. Commercial/Public
      iv. How many courts
      v. Condition of the venue/courts
      vi. Easy to reach

Planned / ongoing activities:

1. **Activity-Cards**
   a. View Activity details
   b. Manage participation in Activity

Interactions:

1. Follow/Unfollow Venue
2. Create activity here
3. Open Activity-Card-Modals

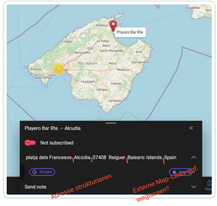

Allow sportsdate using my location

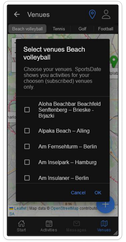

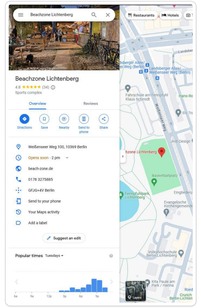

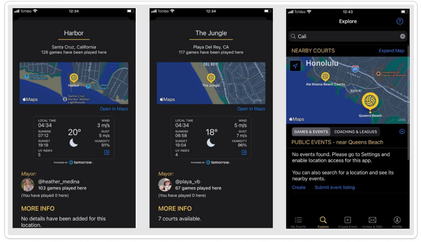

16.04.2024

Venues

Venues (Map View)

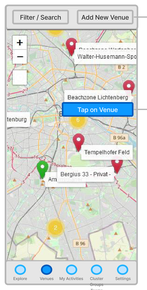

Modal opens

Venue-Details (Modal)

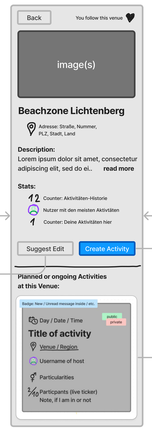

Modal opens

Address / Region

Der Ort und somit Adresse bzw. die Region, in der es sich befindet, sind wichtig für Filter bzw. Suchfunktionen.

Suchen:
- Auf der **Karte**
- wie bei gängigen Web-Karten?
- oder nach vordefinierten **Regionen**?

Filtern:
Hier geht es vorrangig bzw. nur um den **Tab Explore**, wo die Aktivitäten herausgefiltert werden sollen, die außerhalb meines Interesses bzw. meiner **Region** liegen.

Region definieren:
- Festgelegt, z.B. Bundesländer (siehe Gameon Active App)
  - Auswahl über Liste und/oder Map
- Nutzerbasiert
  - **Kreis** von X Kilometern von frei gewähltem Standort (siehe Beachup App)
    - Auswahl über Map
  - Freie Vektorauswahl
    - Map notwendig

Filter Region

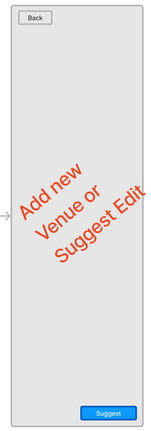

Add new Venue or Suggest Edit

Create / Edit Venues

Vorschläge für neue Venues sind schon jetzt möglich.
Sollten die Vorschläge mehr beinhalten, bzw. sollte es möglich sein für die Nutzer, die Detail-Infos und ggf. Bilder (Galerie) der Venues (nachträglich) zu ergänzen?

Ja - User können Venues editieren:
- Plattform Gedanke
- Lebendig, weil Nutzer teilnehmen an der bzw. investieren in die App

Nein - Nur Vorschläge. Sportsdate editiert die Details:
- mehr Kontrolle (einheitlich, kein Spam...)
- mehr Arbeit für Sportsdate (je nach Aktivität der Nutzerzahlen)
- können Infos ggf. automatisch von Google Maps importiert werden?

Hybrid:
- User macht Vorschläge
  - Name
  - Beschreibung (könnte ggf. als Formular aufgebaut sein + Freitextfeld)
  - Bilder upload
- Sportsdate validiert und editiert final

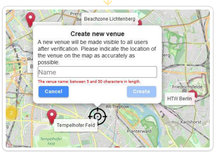

Automatisches "fetching of data" von z.B. Google maps?

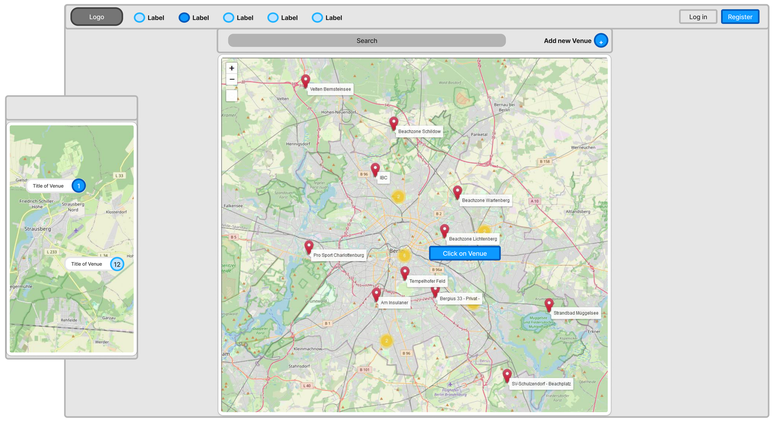

max width 1120 px

Modal

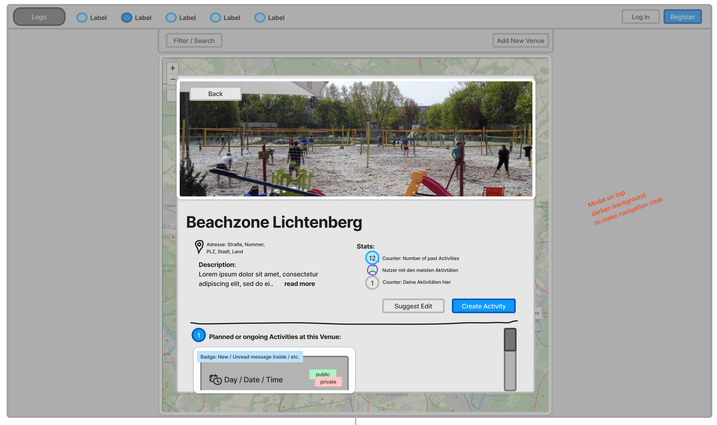

Modal on top darken background to make navigation clear

Map Marker Inspiration

Booking.com
States:
1. Default: Marker shows, if available or not
2. Hover: Preview
   a. Image
   b. Title
   c. Rating
   d. Availability
3. Click: Detail page opens

Airbnb
States:
1. Default: Marker shows price (Color: some are gray, some white)
2. Click: Preview
   a. Image
   b. Title / Description
   c. Rating
   d. Price

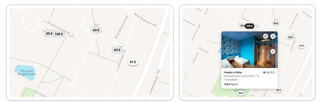

Icons + Color

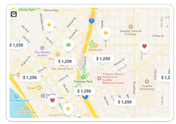

Circles + Avatars + Sidepeak preview

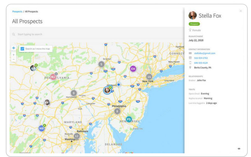

Numbers

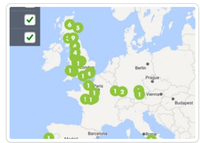

Protomaps

A free and open source map of the world
Protomaps is an alternative to Map APIs that you run on your own cloud s...
protomaps.com

Draft for Sportsdate

Marker

Color

Title of Venue	Venue - no past activities here
Title of Venue	Venue - yes, past activities here
Title of Venue	Venue - planned* activities here (*visible for the user: public, private invited)

Preview

Tap / Click

Auf Tap / Tastenzucht (Preview) reagieren, damit man direkt in Detailansicht, anstatt man später zur Detailansicht

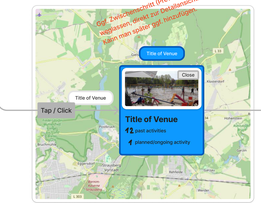

Marker Indicator

Die Symbolik, sei es Farbe, Icon, Zahl oder ???, sollte sich auch an anderen Stellen in der App wiederfinden.
Z.B. der Activity counter bzw. in der Detailansicht könnte hier verwendet werden.

Marker

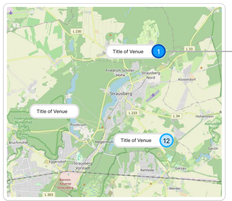

Color + Counter

Title of Venue	Venue - no past activities here
Title of Venue 12	Venue - yes, 12 past activities here
Title of Venue 1	Venue - 1 planned* activity here (*visible for the user: public, private invited)

Preview
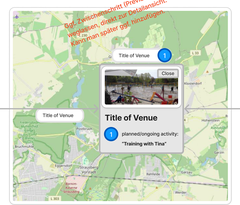
Auf Tap / Tastenzucht (Preview) reagieren, damit man direkt in Detailansicht, anstatt man später zur Detailansicht